

Niniejszy raport zawiera analizę techniczną wybranych spółek na GPW. Kryterium wyboru danej spółki do opracowania jest wystąpienie technicznych przesłanek w perspektywie dziennej. Raport nie powinien być traktowany, jako sugestia zawierania konkretnych transakcji rynkowych.

Opór: 77,44 zł
Wsparcie: 56,80 zł

CCC

Kurs akcji najpierw wybił się powyżej podwójnego lokalnego oporu na 56,80 zł, co miało miejsce na rosnącym wolumenie. Następująca później korekta przyjmuje postać ruchu powrotnego, czemu towarzyszy niski wolumen świadczący o braku presji podażowej. /tk/

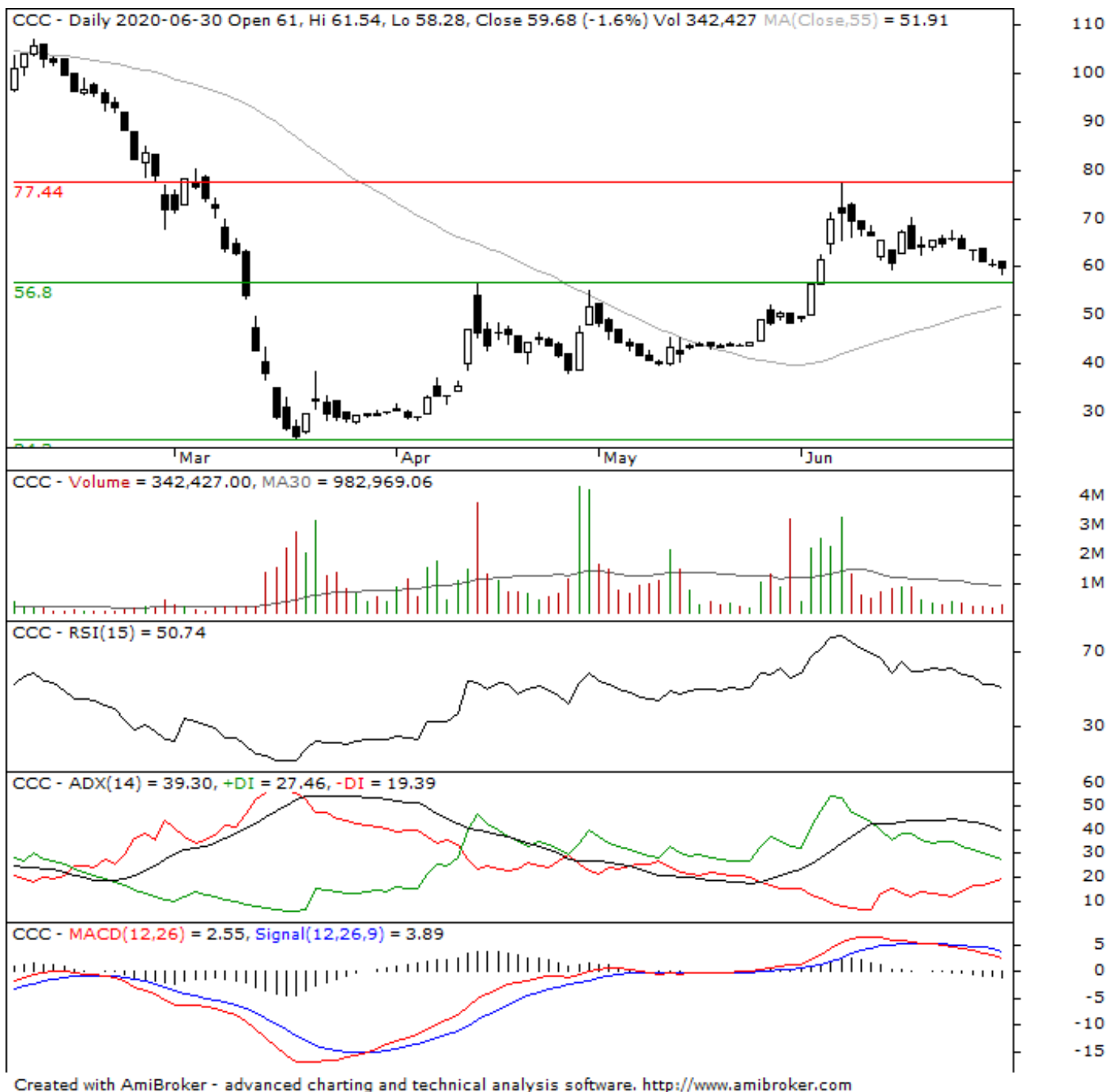

Zestawienie historycznych stóp zwrotu spółek z poszczególnych raportów

Data raportu	Spółka	Stopa zwrotu z okresu				
		Intraday	1D	5D	10D	20D
2020-06-30	ASTARTA Holding NV	-0,62%	0,31%	-	-	-
2020-06-29	Mostostal Zabrze SA	1,20%	-0,71%	-	-	-
2020-06-26	Unibep SA	3,09%	1,63%	-	-	-
2020-06-25	Polwax SA	3,45%	3,45%	-	-	-
2020-06-24	PZ Cormay SA	-5,56%	-4,14%	-8,27%	-	-
2020-06-23	Polenergia SA	3,86%	4,79%	-0,30%	-	-
2020-06-22	Torpol SA	4,58%	4,98%	2,68%	-	-
2020-06-19	Trakcja PRKiI SA	-0,97%	0,20%	-1,57%	-	-
2020-06-18	Zespół Elektrowni Patnow Adamow Konin SA	0,46%	-0,68%	8,41%	-	-
2020-06-17	Celon Pharma SA	-4,71%	-2,65%	4,21%	-8,30%	-
2020-06-16	Getin Holding SA	-1,25%	-0,18%	-2,70%	21,62%	-
2020-06-15	Firma Oponiarska Debica SA	-1,08%	-0,54%	-0,82%	-0,27%	-
2020-06-12	Rafako SA	12,86%	10,03%	0,70%	11,28%	-
2020-06-10	Bank Millennium SA	0,93%	1,89%	2,52%	2,64%	-
2020-06-09	ING Bank Slaski SA	-0,60%	0,24%	-7,19%	-6,21%	-
2020-06-08	Santander Bank Polska SA	3,84%	3,84%	-6,11%	-1,03%	-
2020-06-05	LPP SA	4,12%	5,48%	-0,14%	-6,51%	-
2020-06-04	Dino Polska SA	2,09%	0,26%	-0,41%	0,72%	-
2020-06-03	Enea SA	5,42%	7,69%	13,08%	12,69%	-
2020-06-02	Amica SA	5,07%	6,23%	10,07%	7,69%	12,27%
2020-06-01	Wasko SA	8,59%	9,26%	7,41%	1,54%	-7,41%
2020-05-29	Protektor SA	-0,99%	0,00%	-3,00%	-5,50%	4,50%
2020-05-28	Famur SA	3,78%	6,62%	15,53%	0,46%	0,46%
2020-05-27	ING Bank Slaski SA	0,69%	3,11%	2,54%	16,24%	5,37%
2020-05-26	Trakcja PRKiI SA	13,04%	14,43%	2,20%	5,13%	18,58%
2020-05-25	Grupa Azoty SA	4,58%	4,22%	5,07%	13,01%	8,95%
2020-05-22	Bioton SA	-2,91%	-2,20%	5,38%	7,58%	7,46%
2020-05-21	PKP Cargo SA	-4,16%	-3,36%	5,54%	23,83%	30,87%
2020-05-20	ASTARTA Holding NV	9,94%	9,24%	3,18%	1,91%	8,92%
2020-05-19	Trakcja PRKiI SA	2,94%	3,18%	20,58%	23,23%	30,31%
2020-05-18	Instal Krakow SA	1,94%	1,94%	2,58%	3,23%	12,26%
2020-05-15	Asseco Poland SA	-3,45%	-3,17%	1,44%	1,59%	0,86%
2020-05-14	Bank Millennium SA	2,11%	1,24%	1,63%	12,86%	25,48%
2020-05-13	Santander Bank Polska SA	4,36%	3,12%	0,93%	10,08%	24,01%
2020-05-12	Bank Handlowy w Warszawie SA	-0,14%	0,41%	1,38%	-0,41%	16,94%
2020-05-11	Medicalgorithmics SA	2,60%	3,55%	5,34%	9,71%	4,32%
2020-05-08	Kino Polska TV SA	5,56%	7,26%	8,06%	12,10%	24,19%
2020-05-07	ING Bank Slaski SA	-0,91%	1,55%	0,00%	1,71%	15,35%
2020-05-06	Famur SA	-5,16%	-4,73%	-5,41%	-5,41%	9,91%
2020-05-05	Celon Pharma SA	1,22%	0,30%	0,00%	-2,27%	-2,42%

Tabela zawiera zestawienie historycznych stóp zwrotu akcji spółek zaprezentowanych w raportach „Spółka dnia”. Stopy zwrotu dla każdego waloru obliczane są na podstawie kursu zamknięcia z sesji poprzedzającej dzień publikacji spółki w niniejszym raporcie oraz kursów zamknięcia z kolejnych 1, 5, 10 i 20 dni sesyjnych. Stopa zwrotu Intraday obliczana jest na podstawie kursu otwarcia i zamknięcia z dnia zaprezentowania waloru jako „Spółka dnia”.

Biuro Maklerskie Alior Bank SA

ul. Łopuszańska 38D
02-232 Warszawa

Zespół Analiz i Doradztwa Biura Maklerskiego Alior Bank SA:

Zbigniew Obara	Menedżer Zespołu Analiz, Makler Papierów Wartościowych	12 682 64 79	Zbigniew.Obara@alior.pl
Marcin Brendota	Ekspert ds. analiz, Doradca Inwestycyjny	22 555 22 90	Marcin.Brendota@alior.pl
Tomasz Kolarz	Ekspert ds. Data Science	12 682 64 24	Tomasz.Kolarz@alior.pl

Powyższy materiał został przygotowany przez Biuro Maklerskie Alior Bank SA. Właścicielem niniejszego opracowania jest Alior Bank Spółka Akcyjna z siedzibą w Warszawie, ul. Łopuszańska 38D, 02-232 Warszawa, Sąd Rejonowy dla m.st. Warszawy w Warszawie, XIII Wydział Gospodarczy, KRS: 0000305178, REGON: 141387142, NIP: 1070010731, kapitał zakładowy: 1 305 539 910 PLN (opłacony w całości). Biuro Maklerskie Alior Bank jest wyodrębnioną organizacyjnie jednostką Alior Banku SA. Powielanie bądź publikowanie niniejszego opracowania lub jego części bez pisemnej zgody Biura Maklerskiego Alior Bank S.A. jest zabronione.

Niniejsze opracowanie jest wyrazem wiedzy oraz poglądów autorów i nie powinno być inaczej interpretowane. W szczególności informacje zawarte w niniejszym dokumencie nie stanowią rekomendacji w rozumieniu Rozporządzenia Parlamentu Europejskiego i Rady (UE) NR 596/2014 z dnia 16 kwietnia 2014 r. w sprawie nadużyć na rynku (rozporządzenie w sprawie nadużyć na rynku) oraz uchylające dyrektywę 2003/6/WE Parlamentu Europejskiego i Rady i dyrektywy Komisji 2003/124/WE, 2003/125/WE i 2004/72/WE, ani usługi doradztwa inwestycyjnego. Usługa doradztwa inwestycyjnego jest świadczona na podstawie odrębnej umowy o doradztwo inwestycyjne.

Niniejszy raport wyraża wiedzę oraz poglądy autorów według stanu na dzień sporządzenia. Kursy, na podstawie których przygotowany jest niniejszy raport obejmują dane z sesji giełdowej poprzedzającej dzień publikacji raportu. Opracowanie zostało sporządzone z rzetelnością i starannością przy zachowaniu zasad metodologicznej poprawności, na podstawie ogólnodostępnych informacji, uznanych przez Biuro Maklerskie za wiarygodne.

Biuro Maklerskie nie gwarantuje realizacji założonego celu inwestycyjnego ani uzyskania określonego wyniku inwestycyjnego. Prezentowane wyniki inwestycyjne nie stanowią gwarancji osiągnięcia podobnych wyników w przyszłości, są wynikiem inwestycyjnym osiągniętym w konkretnym okresie historycznym.

W szczególności Biuro Maklerskie zwraca uwagę, iż na cenę instrumentów finansowych ma wpływ wiele różnych czynników, które są lub mogą być niezależne od emitenta i wyników jego działalności. Można do nich zaliczyć m. in. zmieniające się warunki ekonomiczne, prawne, polityczne i podatkowe, których niejednokrotnie nie można przewidzieć lub które mogą być trudne do przewidzenia. Korzystając z opracowania nie należy rezygnować z przeprowadzenia niezależnej oceny i uwzględnienia innych niż przedstawione czynniki ryzyka.

Inwestowanie w akcje wiąże się z ryzykiem utraty części lub całości zainwestowanych środków.

Wykresy przygotowano za pomocą programu AMIBROKER.